



REPÚBLICA FEDERATIVA DO BRASIL

CADASTRO NACIONAL DA PESSOA JURÍDICA

NÚMERO DE INSCRIÇÃO 29.050.310/0001-00 MATRIZ	COMPROVANTE DE INSCRIÇÃO E DE SITUAÇÃO CADASTRAL	DATA DE ABERTURA 10/11/2017
--	---	---------------------------------------

NOME EMPRESARIAL TORRE CONSTRUCAO E CONSULTORIA EM ENGENHARIA LTDA
--

TÍTULO DO ESTABELECIMENTO (NOME DE FANTASIA) TORRE CONSULTORIA EM ENGENHARIA	PORTE EPP
--	---------------------

CÓDIGO E DESCRIÇÃO DA ATIVIDADE ECONÔMICA PRINCIPAL 41.20-4-00 - Construção de edifícios
--

CÓDIGO E DESCRIÇÃO DAS ATIVIDADES ECONÔMICAS SECUNDÁRIAS 01.61-0-99 - Atividades de apoio à agricultura não especificadas anteriormente 23.30-3-01 - Fabricação de estruturas pré-moldadas de concreto armado, em série e sob encomenda 38.11-4-00 - Coleta de resíduos não-perigosos 42.11-1-01 - Construção de rodovias e ferrovias 42.13-8-00 - Obras de urbanização - ruas, praças e calçadas 42.21-9-01 - Construção de barragens e represas para geração de energia elétrica 42.22-7-01 - Construção de redes de abastecimento de água, coleta de esgoto e construções correlatas, exceto obras de irrigação 42.22-7-02 - Obras de irrigação 42.92-8-01 - Montagem de estruturas metálicas 42.99-5-01 - Construção de instalações esportivas e recreativas 43.11-8-02 - Preparação de canteiro e limpeza de terreno 43.13-4-00 - Obras de terraplenagem 43.30-4-03 - Obras de acabamento em gesso e estuque 43.30-4-04 - Serviços de pintura de edifícios em geral 43.91-6-00 - Obras de fundações 43.99-1-01 - Administração de obras 43.99-1-03 - Obras de alvenaria 43.99-1-05 - Perfuração e construção de poços de água 49.23-0-02 - Serviço de transporte de passageiros - locação de automóveis com motorista 71.11-1-00 - Serviços de arquitetura

CÓDIGO E DESCRIÇÃO DA NATUREZA JURÍDICA 206-2 - Sociedade Empresária Limitada

LOGRADOURO TV PADRE TAVARES	NÚMERO 79	COMPLEMENTO GARAGE.
---------------------------------------	---------------------	-------------------------------

CEP 58.995-000	BAIRRO/DISTRITO CENTRO	MUNICÍPIO MANAIRA	UF PB
--------------------------	----------------------------------	-----------------------------	-----------------

ENDEREÇO ELETRÔNICO TORRE.CONSTRUCAO.ENGENHARIA@GMAIL.COM	TELEFONE (83) 9903-9285/ (83) 3457-2362
---	---

ENTE FEDERATIVO RESPONSÁVEL (EFR) *****
--

SITUAÇÃO CADASTRAL ATIVA	DATA DA SITUAÇÃO CADASTRAL 10/11/2017
------------------------------------	---

MOTIVO DE SITUAÇÃO CADASTRAL

SITUAÇÃO ESPECIAL *****	DATA DA SITUAÇÃO ESPECIAL *****
----------------------------	------------------------------------

Aprovado pela Instrução Normativa RFB nº 2.119, de 06 de dezembro de 2022.

Emitido no dia 11/06/2025 às 12:15:50 (data e hora de Brasília).

Página: 1/2



REPÚBLICA FEDERATIVA DO BRASIL

CADASTRO NACIONAL DA PESSOA JURÍDICA

NÚMERO DE INSCRIÇÃO 29.050.310/0001-00 MATRIZ	COMPROVANTE DE INSCRIÇÃO E DE SITUAÇÃO CADASTRAL	DATA DE ABERTURA 10/11/2017	
NOME EMPRESARIAL TORRE CONSTRUCAO E CONSULTORIA EM ENGENHARIA LTDA			
CÓDIGO E DESCRIÇÃO DAS ATIVIDADES ECONÔMICAS SECUNDÁRIAS 71.12-0-00 - Serviços de engenharia 71.19-7-03 - Serviços de desenho técnico relacionados à arquitetura e engenharia 71.20-1-00 - Testes e análises técnicas 77.11-0-00 - Locação de automóveis sem condutor 77.32-2-01 - Aluguel de máquinas e equipamentos para construção sem operador, exceto andaimes 77.39-0-99 - Aluguel de outras máquinas e equipamentos comerciais e industriais não especificados anteriormente, sem operador			
CÓDIGO E DESCRIÇÃO DA NATUREZA JURÍDICA 206-2 - Sociedade Empresária Limitada			
LOGRADOURO TV PADRE TAVARES	NÚMERO 79	COMPLEMENTO GARAGE.	
CEP 58.995-000	BAIRRO/DISTRITO CENTRO	MUNICÍPIO MANAIRA	UF PB
ENDEREÇO ELETRÔNICO TORRE.CONSTRUCAO.ENGENHARIA@GMAIL.COM	TELEFONE (83) 9903-9285/ (83) 3457-2362		
ENTE FEDERATIVO RESPONSÁVEL (EFR) *****			
SITUAÇÃO CADASTRAL ATIVA		DATA DA SITUAÇÃO CADASTRAL 10/11/2017	
MOTIVO DE SITUAÇÃO CADASTRAL			
SITUAÇÃO ESPECIAL *****		DATA DA SITUAÇÃO ESPECIAL *****	

Aprovado pela Instrução Normativa RFB nº 2.119, de 06 de dezembro de 2022.

Emitido no dia **11/06/2025** às **12:15:50** (data e hora de Brasília).

Página: 2/2

[Voltar](#)[Imprimir](#)

Certificado de Regularidade do FGTS - CRF

Inscrição: 29.050.310/0001-00
Razão Social: TORRE CONSTRUCAO E CONSULTORIA EM ENGENHARIA EIRELI
Endereço: TV PADRE TAVARES 79 / CENTRO / MANAIRA / PB / 58995-000

A Caixa Econômica Federal, no uso da atribuição que lhe confere o Art. 7, da Lei 8.036, de 11 de maio de 1990, certifica que, nesta data, a empresa acima identificada encontra-se em situação regular perante o Fundo de Garantia do Tempo de Serviço - FGTS.

O presente Certificado não servirá de prova contra cobrança de quaisquer débitos referentes a contribuições e/ou encargos devidos, decorrentes das obrigações com o FGTS.

Validade: 06/07/2025 a 04/08/2025

Certificação Número: 2025070604184968684396

Informação obtida em 08/07/2025 10:08:43

A utilização deste Certificado para os fins previstos em Lei esta condicionada a verificação de autenticidade no site da Caixa:
www.caixa.gov.br



PODER JUDICIÁRIO
TRIBUNAL DE JUSTIÇA DA PARAÍBA
TELEJUDICIÁRIO - CENTRAL DE CERTIDÕES
Praça João Pessoa, s/n - CEP 58013-902 - João Pessoa (PB)
Telefone: (83) 3216-1440



CERTIDÃO NEGATIVA

FALÊNCIA / RECUPERAÇÃO JUDICIAL E EXTRAJUDICIAL

Certificamos que, em pesquisa realizada nos registros de distribuição de feitos de falência e recuperação ativos nos cartórios comuns e/ou especializados, em todas as comarcas do Estado da Paraíba, **nada consta** contra:

CNPJ: 29.050.310/0001-00

Razão Social: TORRE CONSTRUCAO E CONSULTORIA EM ENGENHARIA LTDA

Nome Fantasia: TORRE CONSULTORIA EM ENGENHARIA

Certidão emitida às 10:05 de 08/07/2025.

Validade 30 dias

-
1. Esta certidão foi expedida gratuitamente, através da internet, com base na Resolução nº 17/2010, da Presidência do TJPB e na Resolução nº 121/2010 do CNJ.
 2. O número do documento constante nesta certidão foi informado pelo próprio solicitante. Sua autenticidade deverá ser conferida pelo interessado confrontando com o documento original (ex: CPF e RG).
 3. Esta certidão não terá validade para fins de instrução de processos judiciais, exceto ANTECEDENTES CRIMINAIS.
 4. A pesquisa é restrita aos dados fornecidos pelo solicitante, ficando ressalvados os registros cadastrados de forma diversa.
 5. A pesquisa foi realizada nos seguintes sistemas processuais: PJE1G.
-

Para confirmar a autenticidade deste documento acesse <http://app.tjpb.jus.br/certo/validarcertidao> e insira o código de validação: **GsOc.iCDk**. Você pode também ler o código QR apresentado no cabeçalho.



CERTIDÃO NEGATIVA DÉBITOS MUNICIPAIS MERCANTIL E IMOBILIÁRIO

NÚMERO DA CERTIDÃO

280/2025

DATA DA EMISSÃO

26/06/2025

VALIDADE

90 DIAS

CÓDIGO DE VERIFICAÇÃO

CAAAAICG

DADOS DO REQUERENTE

Cnpj/Cpf 29.050.310/0001-00		Nome/Razão Social TORRE CONSTRUCAO E CONSULTORIA EM ENGENHARIA LTDA	
Logradouro TRAVESSA PADRE TAVARES		Número 79	
Complemento		Bairro / Cidade CENTRO - MANAIRA - PB	

DADOS DA CERTIDÃO

Certifico, para os devidos fins, que de conformidade com as informações prestadas pelos órgãos competentes desta Prefeitura, **NÃO CONSTA DÉBITOS** referente a Tributos Municipais, inscritos ou não em Dívida Ativa, até a presente data, para o requerente acima.

FINALIDADE

PARA COMPROVAR JUNTO AOS ÓRGÃOS PÚBLICOS E/OU PRIVADOS.

OBSERVAÇÃO

VALIDAÇÃO

Esta certidão é válida por 90 dias a contar da data de expedição e sua aceitação está condicionada à verificação de autenticidade através do QR Code, ou na internet, com o Código de Verificação, no Portal do Contribuinte, endereço <http://www.manaira.pb.gov.br>

Esta Prefeitura se reserva no direito de inscrever e cobrar quaisquer dívidas de responsabilidade do sujeito passivo acima identificado, que por ventura venham a ser apuradas.

**PREFEITURA MUNICIPAL DE MANAIRA/PB**

Secretaria de Finanças

RUA JOSE ROSAS, 164 - CENTRO - 58.995-000 - - -

CNPJ: 09.148.131/0001-95

FICHA DE CADASTRO MERCANTIL**DADOS DO CONTRIBUINTE**

Nome/Razão Social 2910 - TORRE CONSTRUCAO E CONSULTORIA EM ENGENHARIA LTDA	Cnpj/Cpf 29.050.310/0001-00	Insc. Municipal 004072018	Insc. Estadual *****
Responsável DAMIAO EPAMINONDAS TAVARES BEZERRA	Nome Fantasia TORRE CONSULTORIA EM ENGENHARIA		
Logradouro TRAVESSA PADRE TAVARES			Número 79
Complemento	Bairro CENTRO		
E-mail TORRE.CONSTRUCAO.ENGENHARIA@GMAIL.COM		Telefone (8)39903-9285	Celular (8)33457-2362
Atividade Econômica 54 - CONSTRUÇÃO DE EDIFÍCIOS		Dt. Início Atividade 10/11/2017	CNAE 412040000
Situação Cadastral 0-Ativo			Dt. Situação 26/01/2021

OBSERVAÇÃO

Manaira - PB quinta-feira, 26 de junho de 2025

João Deived Bezerra Simão
Secretário de Finanças
CPF: 221.508.044-17

SECRETÁRIA DE FINANÇAS

Manoel Alves Araújo
Fiscal de Tributos
CPF: 099.158.084-2
Matrícula: 1111

DIR. SETOR TRIBUTÁRIO



CERTIDÃO

CÓDIGO: **D69A.BE51.1E69.8D48**

Emitida no dia 29/05/2025 às 20:38:43

Identificação do requerente:

CNPJ/CPF: **29.050.310/0001-00**

R.G. :

Certifico, observadas as disposições da legislação vigente e de acordo com os assentamentos existentes neste órgão, que o requerente supra identificado está em situação **REGULAR** perante a Fazenda Pública Estadual, **com relação a débitos fiscais administrativos definitivamente constituídos e inscritos em Dívida Ativa**. A referida identificação não pertence a contribuinte com inscrição ativa no Cadastro de Contribuintes do Estado da Paraíba.

A presente Certidão não compreende débitos cuja exigibilidade esteja suspensa, nem exclui o direito de a Fazenda Pública Estadual, a qualquer tempo, cobrar valores a ela porventura devidos pelo referido requerente.

Esta certidão é válida **por 60 (sessenta) dias a partir da data de sua emissão**, devendo ser confirmada a sua autenticidade através do serviço *Validar Certidão de Débito* na página www.sefaz.pb.gov.br.

OBS: Inválida para licitação no que se refere ao fornecimento de mercadorias ou prestação de serviços de transporte interestadual e intermunicipal ou comunicação não compreendidos na competência tributária dos municípios se o requerente supracitado estiver localizado no estado da Paraíba, ressalvada quando a licitação se referir à prestação de serviço de transporte entre municípios com características urbanas no âmbito das regiões metropolitanas no estado da Paraíba, reconhecida por Lei específica.

**INSTRUMENTO PARTICULAR DE CONSTITUIÇÃO DE EMPRESA INDIVIDUAL DE
RESPONSABILIDADE LIMITADA SOB A DENOMINAÇÃO SOCIAL, DAMIAO
EPAMINONDAS TAVARES BEZERRA EIRELI.**

**ATO CONSTITUTIVO DE EMPRESA INDIVIDUAL DE RESPONSABILIDADE
LIMITADA - EIRELI**

Pelo presente instrumento particular de constituição de Empresa Individual de Responsabilidade Limitada:

DAMIAO EPAMINONDAS TAVARES BEZERRA, inscrito no Cadastro de Pessoa Física(CPF): 075.333.354-65, Brasileiro, Natural de Serra Talhada-PE, Solteiro, Nascido em 16/06/1988, Engenheiro, Carteira de Identidade (RG): 3.142.498-SSP-PB, residente e domiciliada na Rua Padre Tavares, 314, Centro, Manaíra-PB, 58995-000.

Resolve constituir uma Empresa Individual de Responsabilidade Limitada – EIRELI nos termos do inciso VI do art. 44, combinado com art. 980-A e seus parágrafos do Código Civil - lei nº 10.406/2002-, acrescidos pela Lei nº 12.441, de 11 de julho de 2011, mediante as condições e cláusulas seguintes:

DO NOME EMPRESARIAL, DA SEDE E DAS FILIAIS

CLÁUSULA PRIMEIRA. A empresa girará sob o nome empresarial DAMIAO EPAMINONDAS TAVARES BEZERRA EIRELI e terá sede na Rua Padre Tavares, 314, Centro, Manaíra-PB, 58995-000 e usará a expressão TORRE CONSULTORIA EM ENGENHARIA como nome fantasia podendo, todavia estabelecer filiais, agências ou sucursais em qualquer ponto do território nacional ou fora dele mediante alteração do ato constitutivo.

DO PORTE

CLÁUSULA SEGUNDA. O titular DAMIAO EPAMINONDAS TAVARES BEZERRA declara, sob as penas da Lei, que se enquadra na condição de MICROEMPRESA, nos termos da lei complementar nº 123, de 14/12/2006.



CERTIFICO O REGISTRO EM 10/11/2017 17:09 SOB Nº 25600063110.
PROTOCOLO: 170311376 DE 21/09/2017. CÓDIGO DE VERIFICAÇÃO:
11704369505. NIRE: 25600063110.
DAMIAO EPAMINONDAS TAVARES BEZERRA EIRELI ME

Maria de Fátima Ventura Venâncio
SECRETÁRIA-GERAL
JOÃO PESSOA, 10/11/2017
www.redesim.pb.gov.br

**INSTRUMENTO PARTICULAR DE CONSTITUIÇÃO DE EMPRESA INDIVIDUAL DE
RESPONSABILIDADE LIMITADA SOB A DENOMINAÇÃO SOCIAL, DAMIAO
EPAMINONDAS TAVARES BEZERRA EIRELI.**

DO OBJETO SOCIAL

CLÁUSULA TERCEIRA. A empresa terá o seguinte objeto social: SERVIÇOS DE ENGENHARIA; SERVIÇOS DE ARQUITETURA; SERVIÇOS DE DESENHO TÉCNICO RELACIONADOS À ARQUITETURA E ENGENHARIA; E TESTES E ANÁLISES TÉCNICAS.

- 1 - Atividade Principal: Serviços de engenharia, CNAE 7112-0/00.
- 2 - Atividade Secundária: Serviços de arquitetura, CNAE 7111-1/00.
- 3 - Atividade Secundária: Serviços de desenho técnico relacionados à arquitetura e engenharia, CNAE 7119-7/03.
- 4 - Atividade Secundária: Testes e análises técnicas, CNAE 7120-1/00.

DO PRAZO DE DURAÇÃO

CLÁUSULA QUARTA. A empresa iniciará suas atividades na data do arquivamento deste ato na Junta Comercial do Estado de Paraíba e seu prazo de duração é indeterminado.

DO CAPITAL SOCIAL

CLÁUSULA QUINTA. O capital social será de R\$ 93.700,00 (Noventa e três mil e setecentos reais) sendo totalmente integralizado neste ato em moeda corrente nacional.

DA ADMINISTRAÇÃO

CLÁUSULA SEXTA. A administração da empresa será exercida isoladamente por seu titular DAMIAO EPAMINONDAS TAVARES BEZERRA, que ficará incumbido de exercer todos os atos pertinentes e necessários ao exercício das atividades ora assumidas, bem como, de representá-la judicial e extra-judicialmente, ativa e passivamente perante todas as repartições e instituições financeiras, vedado, no entanto, o uso do nome empresarial em atividades estranhas ao interesse social.



CERTIFICO O REGISTRO EM 10/11/2017 17:09 SOB Nº 25600063110.
PROTOCOLO: 170311376 DE 21/09/2017. CÓDIGO DE VERIFICAÇÃO:
11704369505. NIRE: 25600063110.
DAMIAO EPAMINONDAS TAVARES BEZERRA EIRELI ME

Maria de Fátima Ventura Venâncio
SECRETÁRIA-GERAL
JOÃO PESSOA, 10/11/2017
www.redesim.pb.gov.br

**INSTRUMENTO PARTICULAR DE CONSTITUIÇÃO DE EMPRESA INDIVIDUAL DE
RESPONSABILIDADE LIMITADA SOB A DENOMINAÇÃO SOCIAL, DAMIAO
EPAMINONDAS TAVARES BEZERRA EIRELI.**

DO EXERCÍCIO SOCIAL, BALANÇO PATRIMONIAL DOS LUCROS E PERDAS

CLÁUSULA SÉTIMA. Ao término de cada exercício social, em 31 de dezembro, o administrador procederá à elaboração do inventário, do balanço patrimonial e do balanço de resultado econômico, cabendo-lhe os lucros ou suportando os prejuízos apurados.

CLÁUSULA OITAVA. O titular DAMIAO EPAMINONDAS TAVARES BEZERRA declara, sob as penas da Lei, não possuir ou ter sob sua titularidade, nenhuma outra empresa nos moldes de EIRELI, em qualquer parte do território nacional.

DO DESIMPEDIMENTO

CLÁUSULA NONA. O administrador DAMIAO EPAMINONDAS TAVARES BEZERRA declara, sob as penas da lei, não estar impedido de exercer a administração da empresa, por lei especial ou em virtude de condenação criminal ou por se encontrar sob os efeitos dela, a pena que vede, ainda que temporariamente, o acesso a cargos públicos, ou por crime falimentar, de prevaricação, peita ou suborno, concussão peculato, ou contra a economia popular, contra o sistema financeiro nacional, contra normas de defesa da concorrência, contra as relações de consumo, fé pública ou à propriedade.

Manaira-PB, 31 de Outubro de 2017.



DAMIAO EPAMINONDAS TAVARES BEZERRA
Titular/Administrador

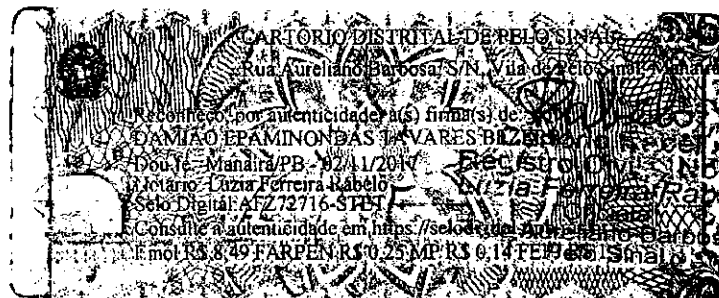

CERTIFICO O REGISTRO EM 10/11/2017 17:09 SOB N° 25600063110.
PROTOCOLO: 170311376 DE 21/09/2017. CÓDIGO DE VERIFICAÇÃO:
11704369505. NIRE: 25600063110.
DAMIAO EPAMINONDAS TAVARES BEZERRA EIRELI ME

Maria de Fátima Ventura Venâncio
SECRETÁRIA-GERAL
JOÃO PESSOA, 10/11/2017
www.redesim.pb.gov.br

**ALTERAÇÃO DE Nº 01, DA EMPRESA INDIVIDUAL DE
RESPONSABILIDADE LIMITADA SOB A DENOMINAÇÃO SOCIAL: DAMIAO
EPAMINONDAS TAVARES BEZERRA EIRELI.**

Pelo presente instrumento particular de Alteração de Empresa Individual de Responsabilidade Limitada, DAMIAO EPAMINONDAS TAVARES BEZERRA, inscrito no Cadastro de Pessoa Física(CPF): 075.333.354-65, Brasileiro, Natural de Serra Talhada-PE, Solteiro, Nascido em 16/06/1988, Engenheiro, Carteira de Identidade (RG): 3.142.498-SSP-PB, residente e domiciliada na Rua Padre Tavares, 314, Centro, Manaíra-PB, 58995-000.

Resolve Alterar a Empresa Individual de Responsabilidade Limitada denominada, DAMIÃO EPAMINONDAS TAVARES BEZERRA EIRELI, situada na Rua Padre Tavares, 314, Centro, Manaíra-PB, 58995-000, com Ato Constitutivo Original, arquivado na Junta Comercial do Estado da Paraíba, sob NIRE nº 25600063110, por despacho do dia 21/09/2017 e inscrita no CNPJ sob nº 29.050.310/0001-00, resolve alterar o seu contrato nas seguintes cláusulas e condições:

CLÁUSULA PRIMEIRA. A empresa altera o seu Nome Empresarial para: TORRE CONSTRUÇÃO E CONSULTORIA EM ENGENHARIA EIRELI; e altera o seu Nome Fantasia para: TORRE ENGENHARIA.

CLÁUSULA SEGUNDA. A empresa altera o seu Objeto Social para: Construção de edifícios; Incorporação de empreendimentos imobiliários; Construção de rodovias e ferrovias; Obras de urbanização - ruas, praças e calçadas; Construção de barragens e represas para geração de energia elétrica; Construção de redes de abastecimento de água, coleta de esgoto e construções correlatas, exceto obras de irrigação; Obras de irrigação; Montagem de estruturas metálicas; Construção de instalações esportivas e recreativas; Preparação de canteiro e limpeza de terreno; Obras de terraplenagem; Obras de acabamento em gesso e estuque; Serviços de pintura de edifícios em geral; Obras de fundações; Administração de obras; Obras de alvenaria; Perfuração e construção de poços de água; Serviços de arquitetura; Serviços de engenharia; Serviços de desenho técnico relacionados à arquitetura e engenharia; e Testes e análises técnicas.



CERTIFICO O REGISTRO EM 27/02/2018 15:39 SOB Nº 20180061798.
PROTOCOLO: 180061798 DE 22/02/2018. CÓDIGO DE VERIFICAÇÃO:
11800670570. NIRE: 25600063110.
TORRE CONSTRUÇÃO E CONSULTORIA EM ENGENHARIA EIRELI

Maria de Fátima Ventura Venâncio
SECRETÁRIA-GERAL
JOÃO PESSOA, 27/02/2018
www.redesim.pb.gov.br

**ALTERAÇÃO DE Nº 01, DA EMPRESA INDIVIDUAL DE
RESPONSABILIDADE LIMITADA SOB A DENOMINAÇÃO SOCIAL: DAMIAO
EPAMINONDAS TAVARES BEZERRA EIRELI.**

CLÁUSULA TERCEIRA. A empresa altera a sua Atividade Principal e as suas Atividades Secundárias para:

- 01 - Atividade Principal: CNAE 4120-4/00 - Construção de edifícios;
- 02 - Atividade Secundária: CNAE 4110-7/00 - Incorporação de empreendimentos imobiliários;
- 03 - Atividade Secundária: CNAE 4211-1/01 - Construção de rodovias e ferrovias;
- 04 - Atividade Secundária: CNAE 4213-8/00 - Obras de urbanização - ruas, praças e calçadas;
- 05 - Atividade Secundária: CNAE 4221-9/01 - Construção de barragens e represas para geração de energia elétrica;
- 06 - Atividade Secundária: CNAE 4222-7/01 - Construção de redes de abastecimento de água, coleta de esgoto e construções correlatas, exceto obras de irrigação;
- 07 - Atividade Secundária: CNAE 4222-7/02 - Obras de irrigação;
- 08 - Atividade Secundária: CNAE 4292-8/01 - Montagem de estruturas metálicas;
- 09 - Atividade Secundária: CNAE 4299-5/01 - Construção de instalações esportivas e recreativas;
- 10 - Atividade Secundária: CNAE 4311-8/02 - Preparação de canteiro e limpeza de terreno;
- 11 - Atividade Secundária: CNAE 4313-4/00 - Obras de terraplenagem;
- 12 - Atividade Secundária: CNAE 4330-4/03 - Obras de acabamento em gesso e estuque;
- 13 - Atividade Secundária: CNAE 4330-4/04 - Serviços de pintura de edifícios em geral;
- 14 - Atividade Secundária: CNAE 4391-6/00 - Obras de fundações;
- 15 - Atividade Secundária: CNAE 4399-1/01 - Administração de obras;
- 16 - Atividade Secundária: CNAE 4399-1/03 - Obras de alvenaria;
- 17 - Atividade Secundária: CNAE 4399-1/05 - Perfuração e construção de poços de água;
- 18 - Atividade Secundária: CNAE 7111-1/00 - Serviços de arquitetura;
- 19 - Atividade Secundária: CNAE 7112-0/00 - Serviços de engenharia;
- 20 - Atividade Secundária: CNAE 7119-7/03 - Serviços de desenho técnico relacionados à arquitetura e engenharia; e
- 21 - Atividade Secundária: CNAE 7120-1/00 - Testes e análises técnicas.

CLÁUSULA QUARTA. As demais cláusulas permanecerão sem alterações.

Manaíra-PB, 16 de Fevereiro de 2018.



DAMIAO EPAMINONDAS TAVARES BEZERRA

075.333.354-65



CERTIFICO O REGISTRO EM 27/02/2018 15:39 SOB Nº 20180061798.
PROTOCOLO: 180061798 DE 22/02/2018. CÓDIGO DE VERIFICAÇÃO:
11800670570. NIRE: 25600063110.
TORRE CONSTRUÇÃO E CONSULTORIA EM ENGENHARIA EIRELI

Maria de Fátima Ventura Venâncio
SECRETÁRIA-GERAL
JOÃO PESSOA, 27/02/2018
www.redesim.pb.gov.br

ALTERAÇÃO DE Nº 01, DA EMPRESA INDIVIDUAL DE
RESPONSABILIDADE LIMITADA SOB A DENOMINAÇÃO SOCIAL: DAMIAO
EPAMINONDAS TAVARES BEZERRA EIRELI



- CLÁUSULA TERCEIRA. A empresa altera para:
- 01 - Atividade Principal: CNAE 4120
 - 02 - Atividade Secundária: CNAE 4110
 - 03 - Atividade Secundária: CNAE 4130
 - 04 - Atividade Secundária: CNAE 4140
 - 05 - Atividade Secundária: CNAE 4150
 - energia elétrica;
 - 06 - Atividade Secundária: CNAE 4220 - Construção de redes de abastecimento de água, coleta de esgoto e construções correlatas, exceto obras de irrigação;
 - 07 - Atividade Secundária: CNAE 4230 - Obras de irrigação;
 - 08 - Atividade Secundária: CNAE 4240 - Montagem de estruturas metálicas;
 - 09 - Atividade Secundária: CNAE 4290 - Construção de instalações esportivas e recreativas;
 - 10 - Atividade Secundária: CNAE 4310 - Preparação de canteiro e limpeza de terreno;
 - 11 - Atividade Secundária: CNAE 4320 - Obras de terraplenagem;
 - 12 - Atividade Secundária: CNAE 4330 - Obras de acabamento em gesso e estuque;
 - 13 - Atividade Secundária: CNAE 4340 - Serviços de pintura de edifícios em geral;
 - 14 - Atividade Secundária: CNAE 4350 - Obras de fundações;
 - 15 - Atividade Secundária: CNAE 4360 - Administração de obras;
 - 16 - Atividade Secundária: CNAE 4370 - Obras de alvenaria;
 - 17 - Atividade Secundária: CNAE 4380 - Perfuração e construção de poços de água;
 - 18 - Atividade Secundária: CNAE 7110 - Serviços de arquitetura;
 - 19 - Atividade Secundária: CNAE 7120 - Serviços de engenharia;
 - 20 - Atividade Secundária: CNAE 7130 - Serviços de desenho técnico relacionados à arquitetura e engenharia;
 - 21 - Atividade Secundária: CNAE 7150 - Testes e análises técnicas.

CLÁUSULA QUARTA. As demais cláusulas permanecem sem alterações.

Manguá-PB, 16 de Fevereiro de 2018.

DAMIAO EPAMINONDAS TAVARES BEZERRA
075.333.324-65



CERTIFICO O REGISTRO EM 27/02/2018 15:39 SOB Nº 201800061798.
PROTOCOLO: 1800061798 DE 22/02/2018. CÓDIGO DE VERIFICAÇÃO:
11800670570. NIRE: 256000063110.
TORRE CONSTRUÇÃO E CONSULTORIA EM ENGENHARIA EIRELI

Maria de Fátima Ventura Venâncio
SECRETÁRIA-GERAL
JOÃO PESSOA, 27/02/2018
www.redesim.pb.gov.br

ALTERAÇÃO DE Nº. 02 DA EMPRESA INDIVIDUAL DE RESPONSABILIDADE LIMITADA – EIRELI
NOME: TORRE CONSTRUÇÃO E CONSULTORIA EM ENGENHARIA EIRELI
CNPJ: 29.050.310/0001-00
NIRE: 25600063110

DAMIÃO EPAMINONDAS TAVARES BEZERRA, brasileiro, natural de Serra Talhada – PE, solteiro, nascido em 16/06/1988, Engenheiro Civil, portador da Carteira de Identidade Nº. 3.142.498 – SSP/PB, 2ª. via, emitida em 24/07/2018, CPF Nº. 075.333.354-65, residente e domiciliado na Rua Padre Tavares, Nº. 314, Casa, Centro, Manaíra – PB, CEP: 58.995-000, titular da Empresa Individual de responsabilidade Limitada – EIRELI, denominada “TORRE CONSTRUÇÃO E CONSULTORIA EM ENGENHARIA EIRELI”, com a expressão fantasia “Torre Consultoria em Engenharia”, com duração por prazo indeterminado, com sede Rua Padre Tavares, Nº. 314, Centro, Manaíra – PB, CEP: 58.995-000 e com seu Ato Constitutivo devidamente registrado e arquivado na Junta Comercial do Estado da Paraíba sob nº. 25600063110, resolve promover a **SEGUNDA ALTERAÇÃO, REEDIÇÃO e ATUALIZAÇÃO** de todas as cláusulas do Ato Constitutivo, em conformidade com a Lei 10.406/02 – Código Civil Brasileiro, como segue:

I. DA ALTERAÇÃO DE ENDEREÇO DA EMPRESA

A partir desta data, o titular resolve alterar o endereço da empresa para a Rua Padre Tavares, Nº. 79, Garagem, Centro, Manaíra – PB, CEP: 58.995-000.

II. DA ALTERAÇÃO DO CAPITAL SOCIAL

A partir desta data, o titular resolve aumentar o capital social para R\$: 200.000,00 (duzentos mil reais), devidamente subscrito e integralizado, em moeda corrente nacional. Em virtude da alteração do valor do capital social, a cláusula do capital social passará a ter a seguinte redação:

O valor do capital social é R\$: 200.000,00 (duzentos mil reais), dividido em 200.000 (duzentas mil) quotas, no valor nominal de R\$ 1,00 (um real) cada uma, totalmente subscrito e integralizado em moeda corrente do país.

III. Estando o titular DAMIÃO EPAMINONDAS TAVARES BEZERRA, já qualificado, justo e decidido, resolve promover a **REEDIÇÃO e ATUALIZAÇÃO** de todas as cláusulas do Ato Constitutivo, em conformidade com a Lei 10.406/02 – Código Civil Brasileiro, como segue:



CERTIFICO O REGISTRO EM 08/01/2019 14:00 SOB Nº 20181148765.
PROTOCOLO: 181148765 DE 02/01/2019. CÓDIGO DE VERIFICAÇÃO:
11900047171. NIRE: 25600063110.
TORRE CONSTRUÇÃO E CONSULTORIA EM ENGENHARIA EIRELI

Maria de Fátima Ventura Venâncio
SECRETÁRIA-GERAL
JOÃO PESSOA, 08/01/2019
www.redesim.pb.gov.br

CLÁUSULA PRIMEIRA

A empresa girará sob o nome empresarial “TORRE CONSTRUÇÃO E CONSULTORIA EM ENGENHARIA EIRELI” e terá por título de estabelecimento a expressão fantasia “TORRE CONSULTORIA EM ENGENHARIA”.

CLÁUSULA SEGUNDA

A empresa terá sua sede na Rua Padre Tavares, Nº. 79, Garagem, Centro, CEP: 58.995-000, na cidade de Manaira - PB, ficando eleito o foro da Comarca de Princesa Isabel – PB, para qualquer ação fundada no presente instrumento, podendo, entretanto, abrir agências, filiais e escritórios em qualquer parte do Território Nacional e Exterior.

CLÁUSULA TERCEIRA

O Capital Social é de R\$: 200.000,00 (duzentos mil reais), divididos em 200.000 (duzentas mil) quotas, no valor nominal de R\$ 1,00 (um real) cada uma, totalmente subscritas e integralizadas em moeda corrente do país.

CLÁUSULA QUARTA

A empresa tem por objeto social:

- . 41.20-4/00 – Construção de Edifícios;
- . 42.11-1/01 – Construção de rodovias e ferrovias;
- . 42.13-8/00 – Obras de urbanização – ruas, praças e calçadas;
- . 42.21-9/01 – Construção de barragens e represas para geração de energia elétrica;
- . 42.22-7/01 – Construção de redes de abastecimento de água, coleta de esgoto e construções correlatas, exceto obras de irrigação;
- . 42.22-7/02 – Obras de irrigação;
- . 42.92-8/01 – Montagem de estruturas metálicas;
- . 42.99-5/01 – Construção de instalações esportivas e recreativas;
- . 43.11/8-02 – Preparação de canteiro e limpeza de terreno;
- . 43.13-4/00 – Obras de terraplenagem;



CERTIFICO O REGISTRO EM 08/01/2019 14:00 SOB Nº 20181148765.
PROTOCOLO: 181148765 DE 02/01/2019. CÓDIGO DE VERIFICAÇÃO:
11900047171. NIRE: 25600063110.
TORRE CONSTRUÇÃO E CONSULTORIA EM ENGENHARIA EIRELI

Maria de Fátima Ventura Venâncio
SECRETÁRIA-GERAL
JOÃO PESSOA, 08/01/2019
www.redesim.pb.gov.br

ALTERAÇÃO DE Nº. 02 DA EMPRESA INDIVIDUAL DE RESPONSABILIDADE LIMITADA – EIRELI
NOME: TORRE CONSTRUÇÃO E CONSULTORIA EM ENGENHARIA EIRELI
CNPJ: 29.050.310/0001-00
NIRE: 25600063110

- . 43.30-4/03 – Obras de acabamento em gesso e estuque;
- . 43.30-4/04 – Serviços de pintura de edifícios em geral;
- . 43.91-6/00 – Obras de fundações;
- . 43.99-1/01 – Administração de obras;
- . 43.99-1/03 – Obras de alvenaria;
- . 43.99-1/05 – Perfuração e construção de poços de água;
- . 71.11-1/00 – Serviços de arquitetura;
- . 71.12-0/00 - Serviços de engenharia;
- . 71.19-7/03 – Serviços de desenho técnico relacionados à arquitetura e engenharia;
- . 71.20-1/00 – Testes e análises técnicas.

CLÁUSULA QUINTA

A empresa iniciou suas atividades em 10 de novembro de 2017 e a duração deste instrumento é por tempo indeterminado.

CLÁUSULA SEXTA

O encerramento do exercício dar-se-á em 31 de dezembro de cada ano.

CLÁUSULA SÉTIMA

A administração da empresa será exercida isoladamente por seu titular DAMIÃO EPAMINONDAS TAVARES BEZERRA, por tempo indeterminado, que ficará incumbido de exercer todos os atos pertinentes e necessários ao exercício das atividades ora assumidas, bem como, de representa-la judicial e extrajudicialmente, ativa e passivamente perante todas as repartições e instituições financeiras, vedado, no entanto, o uso do nome empresarial em atividades estranhas ao interesse social.

CLÁUSULA OITAVA

O titular DAMIÃO EPAMINONDAS TAVARES BEZERRA declara, sob as penas da lei, não possuir ou ter sob sua titularidade, nenhuma outra empresa nos moldes de EIRELI, em qualquer parte do território nacional.



CERTIFICO O REGISTRO EM 08/01/2019 14:00 SOB Nº 20181148765.
PROTOCOLO: 181148765 DE 02/01/2019. CÓDIGO DE VERIFICAÇÃO:
11900047171. NIRE: 25600063110.
TORRE CONSTRUÇÃO E CONSULTORIA EM ENGENHARIA EIRELI

Maria de Fátima Ventura Venâncio
SECRETÁRIA-GERAL
JOÃO PESSOA, 08/01/2019
www.redesim.pb.gov.br

ALTERAÇÃO DE Nº. 02 DA EMPRESA INDIVIDUAL DE RESPONSABILIDADE LIMITADA – EIRELI
NOME: TORRE CONSTRUÇÃO E CONSULTORIA EM ENGENHARIA EIRELI
CNPJ: 29.050.310/0001-00
NIRE: 25600063110

CLÁUSULA NONA

O administrador DAMIÃO EPAMINONDAS TAVARES BEZERRA declara, sob as penas da lei, que não está impedido de exercer a administração da empresa, por lei especial ou em virtude de condenação criminal, ou por se encontrar sob os efeitos dela, a pena que vede, ainda que temporariamente, o acesso a cargos públicos, ou por crime falimentar, de prevaricação, peita ou suborno, concussão, peculato ou contra a economia popular, contra o sistema financeiro nacional, contra normas de defesa da concorrência, contra as relações de consumo, fé pública ou propriedade.

CLÁUSULA DÉCIMA

Fica eleito o foro da Comarca de Princesa Isabel – PB, para o exercício e o cumprimento dos direitos e obrigações resultantes deste instrumento.

Manaira – PB, 29 de Novembro de 2018.

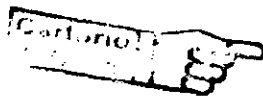

Damião Epaminondas Tavares Bezerra

DAMIÃO EPAMINONDAS TAVARES BEZERRA

CPF. 075.333.354-65

TITULAR



CERTIFICO O REGISTRO EM 08/01/2019 14:00 SOB Nº 20181148765.
PROTOCOLO: 181148765 DE 02/01/2019. CÓDIGO DE VERIFICAÇÃO:
11900047171. NIRE: 25600063110.
TORRE CONSTRUÇÃO E CONSULTORIA EM ENGENHARIA EIRELI

Maria de Fátima Ventura Venâncio
SECRETÁRIA-GERAL
JOÃO PESSOA, 08/01/2019
www.redesim.pb.gov.br



2º TABELIONATO DE NOTAS E REGISTRO DE IMÓVEIS
 Emília Érica Alves Frazão - Tabelião Intermun.
 Rua Cel. Marcelino Pereira Lima, 282 - Centro - Princesa Isabel - PB - 57.050-000
 Fone: (35) 99675-5049 | E-mail: carl2.p@gmail.com

Reconheço, como autêntica e verdadeira, a(s) Frazão(s) de:
 DAMIÃO EPAMINONDAS TAVARES REZEIRO

Em test. da verdade, Princesa Isabel, PB, 05/12/2018 16:52:35
 Isabel Kaline Frazão da Silva - Escrevente
 2018-0074881EML:R\$ 49,48 FAPEN:R\$ 0,28 FEPJ:R\$ 1,98
 SELO DIGITAL: AHM62362-L7XD

Isabel Kaline Frazão da Silva
 Isabel Kaline Frazão da Silva
 Escrevente

Confira a autenticidade em <https://selodigital.tiob.ius.br>



CERTIFICO O REGISTRO EM 08/01/2019 14:00 SOB Nº 20181148765.
 PROTOCOLO: 181148765 DE 02/01/2019. CÓDIGO DE VERIFICAÇÃO:
 11900047171. NIRE: 25600063110.
 TORRE CONSTRUÇÃO E CONSULTORIA EM ENGENHARIA EIRELI

Maria de Fátima Ventura Venâncio
 SECRETÁRIA-GERAL
 JOÃO PESSOA, 08/01/2019
www.redesim.pb.gov.br

DAMIÃO EPAMINONDAS TAVARES BEZERRA, brasileiro, natural de Serra Talhada – PE, solteiro, nascido em 16/06/1988, Engenheiro Civil, portador da Carteira de Identidade Nº. 3.142.498 – SSP/PB, 2ª. via, emitida em 24/07/2018, CPF Nº. 075.333.354-65, residente e domiciliado na Rua Padre Tavares, Nº. 314, Casa, Centro, Manaíra – PB, CEP: 58.995-000, titular da Empresa Individual de responsabilidade Limitada – EIRELI, denominada “TORRE CONSTRUÇÃO E CONSULTORIA EM ENGENHARIA EIRELI”, com a expressão fantasia “Torre Consultoria em Engenharia”, com duração por prazo indeterminado, com sede Rua Padre Tavares, Nº. 314, Centro, Manaíra – PB, CEP: 58.995-000 e com seu Ato Constitutivo devidamente registrado e arquivado na Junta Comercial do Estado da Paraíba sob nº. 25600063110, resolve promover nova alteração contratual, bem como a consolidação das cláusulas contratuais, nos seguintes termos:

Cláusula Primeira

A empresa que se sediava na Rua Padre Tavares, Nº. 314, Centro, Manaíra – PB, CEP: 58.995-00, passa a se localizar na Travessa Padre Tavares, Nº. 79, Garagem, Centro, Manaíra – PB, CEP: 58.995-000.

Cláusula Segunda

A partir desta data, o titular resolve aumentar o capital social para R\$: 1.200.000,00 (Um Milhão e Duzentos Mil Reais), dividido em 1.200.000 (um milhão e duzentas mil) quotas, no valor nominal de R\$ 1,00 (um real) cada uma, totalmente subscrito e integralizado em moeda corrente do nacional.

Cláusula Terceira

A partir desta data, o titular resolve incluir as seguintes atividades secundárias:

- . 0161-0/99 - Atividades de apoio à agricultura;
- . 2330-3/01 - Fabricação e estruturas pré-moldadas de concreto armado, em série e sob encomenda;
- . 3811-4/00 - Coleta de resíduos não-perigosos;
- . 4923-0/02 - Serviço de transporte de passageiros - locação de automóveis com motorista;
- . 7711-0/00 - Locação de automóveis sem condutor;
- . 7732-2/01 - Aluguel de máquinas e equipamentos para construção sem operador, exceto andaimes;
- . 7739-0/99 - Aluguel de outras máquinas e equipamentos comerciais e industriais, sem operador.

Cláusula Quarta

A partir desta data, o titular resolve na forma da Lei, proceder ao reenquadramento da sociedade da condição de MICROEMPRESA para EMPRESA DE PEQUENO PORTE, nos termos da Lei Complementar nº. 123 de 14/12/2016.

Cláusula Quinta

Por força das cláusulas anteriores, o contrato social passa a ser consolidado da seguinte forma:

CONSOLIDAÇÃO

CLÁUSULA PRIMEIRA

A empresa constituída sob a forma jurídica de Empresa Individual de Responsabilidade Limitada, desenvolve suas operações sociais sob a denominação "TORRE CONSTRUÇÃO E CONSULTORIA EM ENGENHARIA EIRELI", sendo regida pelo disposto no presente Contrato Social, pelo Código Civil Decreto nº. 10,406 de 10 de janeiro de 2002 e pelas demais disposições legais e regulamentares que lhe forem aplicáveis e terá por título de estabelecimento a expressão fantasia "TORRE CONSULTORIA EM ENGENHARIA".

CLÁUSULA SEGUNDA

A empresa terá sua sede na Travessa Padre Tavares, Nº. 79, Garagem, Centro, CEP: 58.995-000, na cidade de Manaíra - PB, ficando eleito o foro da Comarca de Princesa Isabel – PB, para qualquer ação fundada no presente instrumento, podendo, entretanto, abrir agências, filiais e escritórios em qualquer parte do Território Nacional e Exterior.

CLÁUSULA TERCEIRA

O Capital Social é de R\$: 1.200.000,00 (Um Milhão e Duzentos Mil Reais), divididos em 1.200.000 (Um milhão e duzentas mil) quotas, no valor nominal de R\$ 1,00 (um real) cada uma, totalmente subscritas e integralizadas em moeda corrente nacional.

CLÁUSULA QUARTA

A empresa tem por objeto social:

- . 41.20-4/00 – Construção de Edifícios;
- . 42.11-1/01 – Construção de rodovias e ferrovias;
- . 42.13-8/00 – Obras de urbanização – ruas, praças e calçadas;
- . 42.21-9/01 – Construção de barragens e represas para geração de energia elétrica;

ALTERAÇÃO DE Nº. 03 DA EMPRESA INDIVIDUAL DE RESPONSABILIDADE LIMITADA – EIRELI

NOME: TORRE CONSTRUÇÃO E CONSULTORIA EM ENGENHARIA EIRELI

CNPJ: 29.050.310/0001-00

NIRE: 25600063110

- . 42.22-7/01 – Construção de redes de abastecimento de água, coleta de esgoto e construções correlatas, exceto obras de irrigação;
- . 42.22-7/02 – Obras de irrigação;
- . 42.92-8/01 – Montagem de estruturas metálicas;
- . 42.99-5/01 – Construção de instalações esportivas e recreativas;
- . 43.11/8-02 – Preparação de canteiro e limpeza de terreno;
- . 43.13-4/00 – Obras de terraplenagem;
- . 43.30-4/03 – Obras de acabamento em gesso e estuque;
- . 43.30-4/04 – Serviços de pintura de edifícios em geral;
- . 43.91-6/00 – Obras de fundações;
- . 43.99-1/01 – Administração de obras;
- . 43.99-1/03 – Obras de alvenaria;
- . 43.99-1/05 – Perfuração e construção de poços de água;
- . 71.11-1/00 – Serviços de arquitetura;
- . 71.12-0/00 - Serviços de engenharia;
- . 71.19-7/03 – Serviços de desenho técnico relacionados à arquitetura e engenharia;
- . 71.20-1/00 – Testes e análises técnicas;
- . 01.61-0/99 - Atividades de apoio à agricultura;
- . 23.30-3/01 - Fabricação e estruturas pré-moldadas de concreto armado, em série e sob encomenda;
- . 38.11-4/00 - Coleta de resíduos não-perigosos;
- . 49.23-0/02 - Serviço de transporte de passageiros - locação de automóveis com motorista;
- . 77.11-0/00 - Locação de automóveis sem condutor;
- . 77.32-2/01 - Aluguel de máquinas e equipamentos para construção sem operador, exceto andaimes;
- . 7739-0/99 - Aluguel de outras máquinas e equipamentos comerciais e industriais, sem operador.

CLÁUSULA QUINTA

A empresa iniciou suas atividades em 10 de novembro de 2017 e seu prazo de duração será por tempo indeterminado (Artigo 997, parágrafo II CC/2002).

CLÁUSULA SEXTA

O encerramento do exercício dar-se-á em 31 de dezembro de cada ano.

CLÁUSULA SÉTIMA

A administração da empresa será exercida isoladamente por seu titular DAMIÃO EPAMINONDAS TAVARES BEZERRA, por tempo indeterminado, que ficará incumbido de exercer todos os atos pertinentes e necessários ao exercício das atividades ora assumidas, bem como, de representa-la judicial e extrajudicialmente, ativa e passivamente perante todas as repartições e instituições financeiras, vedado, no entanto, o uso do nome empresarial em atividades estranhas ao interesse social.

CLÁUSULA OITAVA

O titular DAMIÃO EPAMINONDAS TAVARES BEZERRA declara, sob as penas da lei, não possuir ou ter sob sua titularidade, nenhuma outra empresa nos moldes de EIRELI, em qualquer parte do território nacional.

CLÁUSULA NONA

O administrador DAMIÃO EPAMINONDAS TAVARES BEZERRA declara, sob as penas da lei, que não está impedido de exercer a administração da empresa, por lei especial ou em virtude de condenação criminal, ou por se encontrar sob os efeitos dela, a pena que vede, ainda que temporariamente, o acesso a cargos públicos, ou por crime falimentar, de prevaricação, peita ou suborno, concussão, peculato ou contra a economia popular, contra o sistema financeiro nacional, contra normas de defesa da concorrência, contra as relações de consumo, fé pública ou propriedade.

CLÁUSULA DÉCIMA

Resolve o titular, na forma da Lei, proceder ao reenquadramento da sociedade da condição de MICROEMPRESA para EMPRESA DE PEQUENO PORTE, nos termos da Lei Complementar nº. 123 de 14/12/2016.

CLÁUSULA DÉCIMA PRIMEIRA

Fica eleito o foro da Comarca de Princesa Isabel – PB, para o exercício e o cumprimento dos direitos e obrigações resultantes deste instrumento.

ALTERAÇÃO DE Nº. 03 DA EMPRESA INDIVIDUAL DE RESPONSABILIDADE LIMITADA – EIRELI
NOME: TORRE CONSTRUÇÃO E CONSULTORIA EM ENGENHARIA EIRELI
CNPJ: 29.050.310/0001-00
NIRE: 25600063110

Manaíra – PB, 01 de Julho de 2020.

Damião Epaminondas Tavares Bezerra
DAMIÃO EPAMINONDAS TAVARES BEZERRA
CPF. 075.333.354-65
TITULAR



2º TABELIONATO DE NOTAS E REGISTRO DE IMÓVEIS
Emília Erica Alves Frazão - Tabelião Interina
Rua do Marechal Heráclito, nº 24 - Centro - João Pessoa - PB - 55000-000
Fone: (81) 9975-9241 | E-mail: emilia@redesim.pb.gov.br

Reconheço, como autêntica e verdadeira, a(s) firma(s) de:.....
DAMIÃO EPAMINONDAS TAVARES BEZERRA*****

Em test.da verdade. Princesa Isabel-PB 02/07/2020 16:52:31
Emília Erica Alves Frazão - Tabelião Interina
[2020-082725]EMOL:R\$ 10,22 FARGEM:R\$ 0,30 PEPJ:R\$ 2,04
SELO DIGITAL: AKE69553-UV60
Confira a autenticidade em <https://selodigital.tjpb.jus.br>

Cartório 2º Ofício
de Notas e Registro
Emília Erica Alves Frazão
Tabelião Interina



CERTIFICO O REGISTRO EM 31/07/2020 17:49 SOB Nº 20204068029.
PROTOCOLO: 204068029 DE 30/07/2020 09:05.
CÓDIGO DE VERIFICAÇÃO: 12003348059. NIRE: 25600063110.
TORRE CONSTRUÇÃO E CONSULTORIA EM ENGENHARIA EIRELI

MARIA DE FATIMA VENTURA VENANCIO
SECRETÁRIA-GERAL
JOÃO PESSOA, 31/07/2020
www.redesim.pb.gov.br

A validade deste documento, se impresso, fica sujeito à comprovação de sua autenticidade nos respectivos portais, informando seus respectivos códigos de verificação.

CNH Digital

Departamento Nacional de Trânsito

REPÚBLICA FEDERATIVA DO BRASIL
MINISTÉRIO DA INFRAESTRUTURA
DEPARTAMENTO NACIONAL DE TRÂNSITO
CARTEIRA NACIONAL DE HABILITAÇÃO

VALIDA EM TODO O TERRITÓRIO NACIONAL
1853950111

1853950111

1853950111

PARAÍBA

DENATRAN CONTRAN

Nome: DAMIANO EPAMINONDAS TAVARES BEZERRA

DOC IDENTIDADE/ÓRG EMISSOR/UF: 3142498 SSP PB

CPF: 075.333.354-65 DATA NASCIMENTO: 16/06/1988

FILIAÇÃO: CLEODON BEZERRA LEITE
MARIA DE LOURDES TAVARES BEZERRA

PERMISSÃO: ACC: CAT. HAB: AB

Nº REGISTRO: 05294508540 VALIDADE: 11/02/2024 1ª HABILITAÇÃO: 23/08/2011

OBSERVAÇÕES:

ASSINATURA DO PORTADOR: *Damiano Epaminondas Tavares Bezerra*

LOCAL: PRINCESA ISABEL, PB DATA EMISSÃO: 05/03/2021

ASSINADO DIGITALMENTE DEPARTAMENTO ESTADUAL DE TRÂNSITO 03380324831 PB042089469

QR-CODE



Documento assinado com certificado digital em conformidade com a Medida Provisória nº 2200-2/2001. Sua validade poderá ser confirmada por meio do programa Assinador Serpro.

As orientações para instalar o Assinador Serpro e realizar a validação do documento digital estão disponíveis em: < <http://www.serpro.gov.br/assinador-digital> >, opção Validar Assinatura.

SERPRO / DENATRAN

Consulta Quadro de Sócios e Administradores - QSA

CNPJ:

29.050.310/0001-00

NOME EMPRESARIAL:

TORRE CONSTRUCAO E CONSULTORIA EM ENGENHARIA LTDA

CAPITAL SOCIAL:

R\$1.200.000,00 (Hum milhão, duzentos mil reais)

O Quadro de Sócios e Administradores(QSA) constante da base de dados do Cadastro Nacional da Pessoa Jurídica (CNPJ) é o seguinte:

Nome/Nome Empresarial:

 DAMIAO EPAMINONDAS TAVARES BEZERRA

Qualificação:

49-Sócio-Administrador

Para informações relativas à participação no QSA, acessar o e-CAC com certificado digital ou comparecer a uma unidade da RFB.

Emitido no dia 11/06/2025 às 12:16 (data e hora de Brasília).





**ALVARÁ
DE LICENÇA PARA LOCALIZAÇÃO E FUNCIONAMENTO**

NÚMERO ALVARÁ

2025/00000002

VALIDADE

06/01/2026

CÓDIGO DE VERIFICAÇÃO

AAAAACHE

Inscrição Municipal

004072018

Inscrição Estadual

Inscrição Anterior

Área

Porte

03

Nome Fantasia

TORRE CONSULTORIA EM ENGENHARIA

Nome do Contribuinte ou Razão Social

TORRE CONSTRUCAO E CONSULTORIA EM ENGENHARIA LTDA

Localização do Estabelecimento

TRAVESSA PADRE TAVARES, Nº 79, CENTRO, MANAIRA, PB,

Atividade ou Ramo de Negócio Principal

CONSTRUÇÃO DE EDIFÍCIOS

CNPJ/CPF

29.050.310/0001-00

Atividade Secundárias

4-CONSTRUÇÃO DE RODOVIAS E FERROVIAS - CNAE: 421110100 | 12-OBRAS DE URBANIZAÇÃO - RUAS, PRAÇAS E CALÇADAS - CNAE: 421380000 | 13-CONSTRUÇÃO DE BARRAGENS E REPRESAS PARA GERAÇÃO DE ENERGIA ELÉTRICA - CNAE: 422190100 | 14-CONSTRUÇÃO DE REDES DE ABASTECIMENTO DE ÁGUA, COLETA DE ESGOTO E CONSTRUÇÕES CORRELATAS, EXCETO OBRAS DE IRRIGAÇÃO - CNAE: 422270100 | 15-OBRAS DE IRRIGAÇÃO - CNAE: 422270200 | 16-MONTAGEM DE ESTRUTURAS METÁLICAS - CNAE: 429280100 | 17-CONSTRUÇÃO DE INSTALAÇÕES ESPORTIVAS E RECREATIVAS - CNAE: 429950100 | 18-PREPARAÇÃO DE CANTEIRO E LIMPEZA DE TERRENO - CNAE: 431180200 | 19-OBRAS DE TERRAPLENAGEM - CNAE: 431340000 | 24-ADMINISTRAÇÃO DE OBRAS - CNAE: 439910100 | 25-OBRAS DE ALVENARIA - CNAE: 439910300 | 26-PERFURAÇÃO E CONSTRUÇÃO DE POÇOS DE ÁGUA - CNAE: 439910500 | 27-SERVIÇOS DE ARQUITETURA - CNAE: 711110000 | 56-ATIVIDADES DE APOIO À AGRICULTURA NÃO ESPECIFICADAS ANTERIORMENTE - CNAE: 016109900 | 61-FABRICAÇÃO DE ESTRUTURAS PRÉ-MOLDADAS DE CONCRETO ARMADO, EM SÉRIE E SOB ENCOMENDA - CNAE: 233030100 | 62-COLETA DE RESÍDUOS NÃO-PERIGOSOS - CNAE: 381140000 | 149-OBRAS DE FUNDAÇÕES - CNAE: 439160000 | 158-SERVIÇOS DE ENGENHARIA - CNAE: 711200000 | 191-OBRAS DE ACABAMENTO EM GESSO E ESTUQUE - CNAE: 433040300 | 227-LOCAÇÃO DE AUTOMÓVEIS SEM CONDUTOR - CNAE: 771100000 | 228-ALUGUEL DE MÁQUINAS E EQUIPAMENTOS PARA CONSTRUÇÃO SEM OPERADOR, EXCETO ANDAIMES - CNAE: 773220100 | 269-SERVIÇOS DE DESENHO TÉCNICO RELACIONADOS À ARQUITETURA E ENGENHARIA - CNAE: 711970300 | 280-SERVIÇOS DE PINTURA DE EDIFÍCIOS EM GERAL - CNAE: 433040400 | 281-SERVIÇO DE TRANSPORTE DE PASSAGEIROS - LOCAÇÃO DE AUTOMÓVEIS COM MOTORISTA - CNAE: 492300200 | 282-TESTES E ANÁLISES TÉCNICAS - CNAE: 712010000 | 283-ALUGUEL DE OUTRAS MÁQUINAS E EQUIPAMENTOS COMERCIAIS E INDUSTRIAIS NÃO ESPECIFICADOS ANTERIORMENTE, SEM OPERADOR - CNAE: 773909900.

Início da Atividade

10/11/2017

Título da Licença

ALVARÁ DE FUNCIONAMENTO - CONSTRUÇÃO E CONSULTORIA EM ENGENHARIA

Observações

ALVARÁ DE FUNCIONAMENTO - CONSTRUÇÃO E CONSULTORIA EM ENGENHARIA

João Deived Pereira Simão
Secretário de Finanças
CPF: 121.508.044-17

SECRETÁRIA DE FINANÇAS

Nathanne VASCO Dias
Coordenadora do Setor de Tributos
Advogada 12 704/PB

DIVISÃO DE TRIBUTOS MERCANTIS E
IMOBILIÁRIOS



MINISTÉRIO DA FAZENDA
Secretaria da Receita Federal do Brasil
Procuradoria-Geral da Fazenda Nacional

**CERTIDÃO NEGATIVA DE DÉBITOS RELATIVOS AOS TRIBUTOS FEDERAIS E À DÍVIDA
ATIVA DA UNIÃO**

Nome: TORRE CONSTRUCAO E CONSULTORIA EM ENGENHARIA LTDA
CNPJ: 29.050.310/0001-00

Ressalvado o direito de a Fazenda Nacional cobrar e inscrever quaisquer dívidas de responsabilidade do sujeito passivo acima identificado que vierem a ser apuradas, é certificado que não constam pendências em seu nome, relativas a créditos tributários administrados pela Secretaria da Receita Federal do Brasil (RFB) e a inscrições em Dívida Ativa da União (DAU) junto à Procuradoria-Geral da Fazenda Nacional (PGFN).

Esta certidão é válida para o estabelecimento matriz e suas filiais e, no caso de ente federativo, para todos os órgãos e fundos públicos da administração direta a ele vinculados. Refere-se à situação do sujeito passivo no âmbito da RFB e da PGFN e abrange inclusive as contribuições sociais previstas nas alíneas 'a' a 'd' do parágrafo único do art. 11 da Lei nº 8.212, de 24 de julho de 1991.

A aceitação desta certidão está condicionada à verificação de sua autenticidade na Internet, nos endereços <<http://rfb.gov.br>> ou <<http://www.pgfn.gov.br>>.

Certidão emitida gratuitamente com base na Portaria Conjunta RFB/PGFN nº 1.751, de 2/10/2014.

Emitida às 11:53:25 do dia 11/06/2025 <hora e data de Brasília>.

Válida até 08/12/2025.

Código de controle da certidão: **6ED0.449E.2125.B8BA**

Qualquer rasura ou emenda invalidará este documento.



Conselho Regional de Engenharia e Agronomia da Paraíba

CERTIFICAMOS que o profissional mencionado encontra-se registrado neste Conselho, nos termos da Lei 5.194/66, de 24/12/1966, conforme os dados acima. CERTIFICAMOS, ainda, face o estabelecimento nos artigos 68 e 69 da referida Lei, que o interessado não se encontra em débito com o CREA-PB.

Interessado(a)

Profissional: DAMIÃO EPAMINONDAS TAVARES BEZERRA
Registro: 1613789637
CPF: ***.333.354-**
Endereço: *****

Tipo de Registro: Registro Definitivo de Profissional (DIPLOMADO NO PAÍS)
Data de registro: 05/11/2014

Título(s)

GRADUAÇÃO

ENGENHEIRO CIVIL
Atribuição: ART. 7º, COMBINADO COM O 25, DA RES. 218/73 DO CONFEA
Instituição de Ensino: UNIVERSIDADE FEDERAL DE CAMPINA GRANDE - CAMPUS CAMPINA GRANDE
Data de Formação: 10/10/2014

Descrição

CERTIDÃO DE REGISTRO E QUITAÇÃO PESSOA FÍSICA

Informações / Notas

- A falsificação deste documento constitui-se em crime previsto no Código Penal Brasileiro, sujeitando o(a) autor(a) à respectiva ação penal.
- CERTIFICAMOS que caso ocorra(m) alteração(ões) no(s) elemento(s) contido(s) neste documento, esta Certidão perderá a sua validade para todos os efeitos.
- Esta certidão perderá a validade, caso ocorra qualquer alteração posterior dos elementos cadastrais nela contidos.
- Válido em todo território nacional.

Última Anuidade Paga

Ano: 2025 (1/1)

Autos de Infração

Nada consta

Responsabilidades Técnicas

Empresa: TORRE CONSTRUÇÃO E CONSULTORIA EM ENGENHARIA EIRELI
Registro: 0003469824
CNPJ: 29.050.310/0001-00
Data Início: 12/03/2018
Data Fim: Indefinido
Data Fim de Contrato: Indefinido

Tipo de Responsabilidade: RESPONSÁVEL TÉCNICO
Carga Horária: Domingo: 07:00:00 às 11:00:00; Segunda-Feira: Nenhum horário cadastrado para este dia; Terça-Feira: Nenhum horário cadastrado para este dia; Quarta-Feira: 18:00:00 às 22:00:00; Quinta-Feira: 18:00:00 às 22:00:00; Sexta-Feira: 18:00:00 às 22:00:00; Sábado: 07:00:00 às 11:00:00;
Observação: SÓCIO - 20 HORAS/SEMANA

Empresa: ABÍLIO FERREIRA LIMA NETO LTDA
Registro: 0003413985
CNPJ: 05.935.592/0001-57
Data Início: 10/11/2016
Data Fim: Indefinido
Data Fim de Contrato: Indefinido

Tipo de Responsabilidade: RESPONSÁVEL TÉCNICO
Carga Horária: Domingo: Nenhum horário cadastrado para este dia; Segunda-Feira: 13:00:00 às 17:00:00; Terça-Feira: 13:00:00 às 17:00:00; Quarta-Feira: 13:00:00 às 17:00:00; Quinta-Feira: 13:00:00 às 17:00:00; Sexta-Feira: Nenhum horário cadastrado para este dia; Sábado: 13:00:00 às 17:00:00;
Observação: CONTRATO - 04 HORAS/DIA (13:00 ÀS 17:00)





CERTIDÃO DE REGISTRO E QUITAÇÃO
PESSOA JURIDICA
 Lei Federal Nº 5194 de 24 de Dezembro de 1966

CREA-PB

Nº 218627/2025
Emissão: 25/06/2025
Validade: 22/12/2025
Chave: cZ8Ad

Conselho Regional de Engenharia e Agronomia da Paraíba

CERTIFICAMOS que a Empresa mencionada encontra-se registrada neste Conselho, nos Termos da Lei 5.194/66, conforme os dados impressos nesta certidão. CERTIFICAMOS, ainda, que a referida pessoa jurídica e seu(s) responsável(is) técnico(s) estão quites com as suas anuidades e demais obrigações junto ao Conselho Regional de Engenharia e Agronomia da Paraíba - CREA-PB, estando habilitada a exercer suas atividades, circunscrita à(s) atribuição(ões) de seu(s) responsável(veis) técnico(s).

Interessado(a)

Empresa: TORRE CONSTRUÇÃO E CONSULTORIA EM ENGENHARIA EIRELI

CNPJ: 29.050.310/0001-00

Registro: 0003469824

Categoria: Matriz

Capital Social: R\$ 1.200.000,00

Data do Capital: 31/07/2020

Faixa: 5

Objetivo Social: 41.20-4-00 - CONSTRUÇÃO DE EDIFÍCIOS; 01.61-0-99 - ATIVIDADES DE APOIO À AGRICULTURA NÃO ESPECIFICADAS ANTERIORMENTE; 23.30-3-01 - FABRICAÇÃO DE ESTRUTURAS PRÉ-MOLDADAS DE CONCRETO ARMADO, EM SÉRIE E SOB ENCOMENDA; 38.11-4-00 - COLETA DE RESÍDUOS NÃO-PERIGOSOS; 42.11-1-01 - CONSTRUÇÃO DE RODOVIAS E FERROVIAS; 42.13-8-00 - OBRAS DE URBANIZAÇÃO - RUAS, PRAÇAS E CALÇADAS; 42.21-9-01 - CONSTRUÇÃO DE BARRAGENS E REPRESAS PARA GERAÇÃO DE ENERGIA ELÉTRICA; 42.22-7-01 - CONSTRUÇÃO DE REDES DE ABASTECIMENTO DE ÁGUA, COLETA DE ESGOTO E CONSTRUÇÕES CORRELATAS, EXCETO OBRAS DE IRRIGAÇÃO; 42.22-7-02 - OBRAS DE IRRIGAÇÃO; 42.92-8-01 - MONTAGEM DE ESTRUTURAS METÁLICAS; 42.99-5-01 - CONSTRUÇÃO DE INSTALAÇÕES ESPORTIVAS E RECREATIVAS; 43.11-8-02 - PREPARAÇÃO DE CANTEIRO E LIMPEZA DE TERRENO; 43.13-4-00 - OBRAS DE TERRAPLENAGEM; 43.30-4-03 - OBRAS DE ACABAMENTO EM GESSO E ESTUQUE; 43.30-4-04 - SERVIÇOS DE PINTURA DE EDIFÍCIOS EM GERAL; 43.91-6-00 - OBRAS DE FUNDAÇÕES
 43.99-1-01 - ADMINISTRAÇÃO DE OBRAS; 43.99-1-03 - OBRAS DE ALVENARIA; 43.99-1-05 - PERFURAÇÃO E CONSTRUÇÃO DE POÇOS DE ÁGUA; 49.23-0-02 - SERVIÇO DE TRANSPORTE DE PASSAGEIROS - LOCAÇÃO DE AUTOMÓVEIS COM MOTORISTA; 71.11-1-00 - SERVIÇOS DE ARQUITETURA; 71.12-0-00 - SERVIÇOS DE ENGENHARIA; 71.19-7-03 - SERVIÇOS DE DESENHO TÉCNICO RELACIONADOS À ARQUITETURA E ENGENHARIA; 71.20-1-00 - TESTES E ANÁLISES TÉCNICAS; 77.11-0-00 - LOCAÇÃO DE AUTOMÓVEIS SEM CONDUTOR; 77.32-2-01 - ALUGUEL DE MÁQUINAS E EQUIPAMENTOS PARA CONSTRUÇÃO SEM OPERADOR, EXCETO ANDAIMES; 77.39-0-99 - ALUGUEL DE OUTRAS MÁQUINAS E EQUIPAMENTOS COMERCIAIS E INDUSTRIAIS NÃO ESPECIFICADOS ANTERIORMENTE, SEM OPERADOR. CONFORME ALTERAÇÃO Nº 03 CONSOLIDADA DE EIRELI ? EPP, REGISTRADA NA JUCEP EM 31/07/2020.

Restrições Relativas ao Objeto Social: HABILITADA PARA EXECUÇÃO DAS ATIVIDADES TÉCNICAS DESCRITAS EM SEU OBJETO SOCIAL, EXCLUSIVAMENTE NO ÂMBITO DAS ATRIBUIÇÕES DOS PROFISSIONAIS DO SEU QUADRO TÉCNICO.

Endereço Matriz: TRAVESSA Padre Tavares, 79, GARAGEM, Centro, MANAÍRA, PB, 58995000

Tipo de Registro: Registro Definitivo de Empresa

Data Inicial: 12/03/2018

Data Final: Indefinido

Registro Regional: 0003469824DDPB

Descrição

CERTIDÃO DE REGISTRO E QUITAÇÃO PESSOA JURIDICA

Informações / Notas

- A capacidade técnico-profissional da empresa é comprovada pelo conjunto dos acervos técnicos dos profissionais constantes de seu quadro técnico.
- Esta certidão perderá a validade, caso ocorra qualquer alteração posterior dos elementos cadastrais nela contidos

Última Anuidade Paga

Ano: 2025 (1/1)

Autos de Infração

Nada consta

Responsáveis Técnicos

Profissional: DAMIÃO EPAMINONDAS TAVARES BEZERRA

Registro: 1613789637

CPF: ***.333.354-**

Data Início: 12/03/2018

Data Fim: Indefinido

Data Fim de Contrato: Indefinido

Títulos do Profissional:

ENGENHEIRO CIVIL

Atribuição: ART. 7º, COMBINADO COM O 25, DA RES. 218/73 DO CONFEA

Tipo de Responsabilidade: RESPONSABILIDADE TÉCNICA

Sócios





CERTIDÃO DE REGISTRO E QUITAÇÃO
PESSOA JURIDICA
Lei Federal Nº 5194 de 24 de Dezembro de 1966

CREA-PB

Nº 218627/2025
Emissão: 25/06/2025
Validade: 22/12/2025
Chave: cZ8Ad

Conselho Regional de Engenharia e Agronomia da Paraíba

Sócio: DAMIÃO EPAMINONDAS TAVARES BEZERRA
CPF: ***.333.354-**
Função: ENGENHEIRO CIVIL

